ZMIANA STUDIUM UWARUNKOWAŃ I KIERUNKÓW ZAGOSPODAROWANIA PRZESTRZENNEGO GMINY DROBIN

RYSUNEK STUDIUM
ARKUSZ 2. POLITYKA PRZESTRZENNA

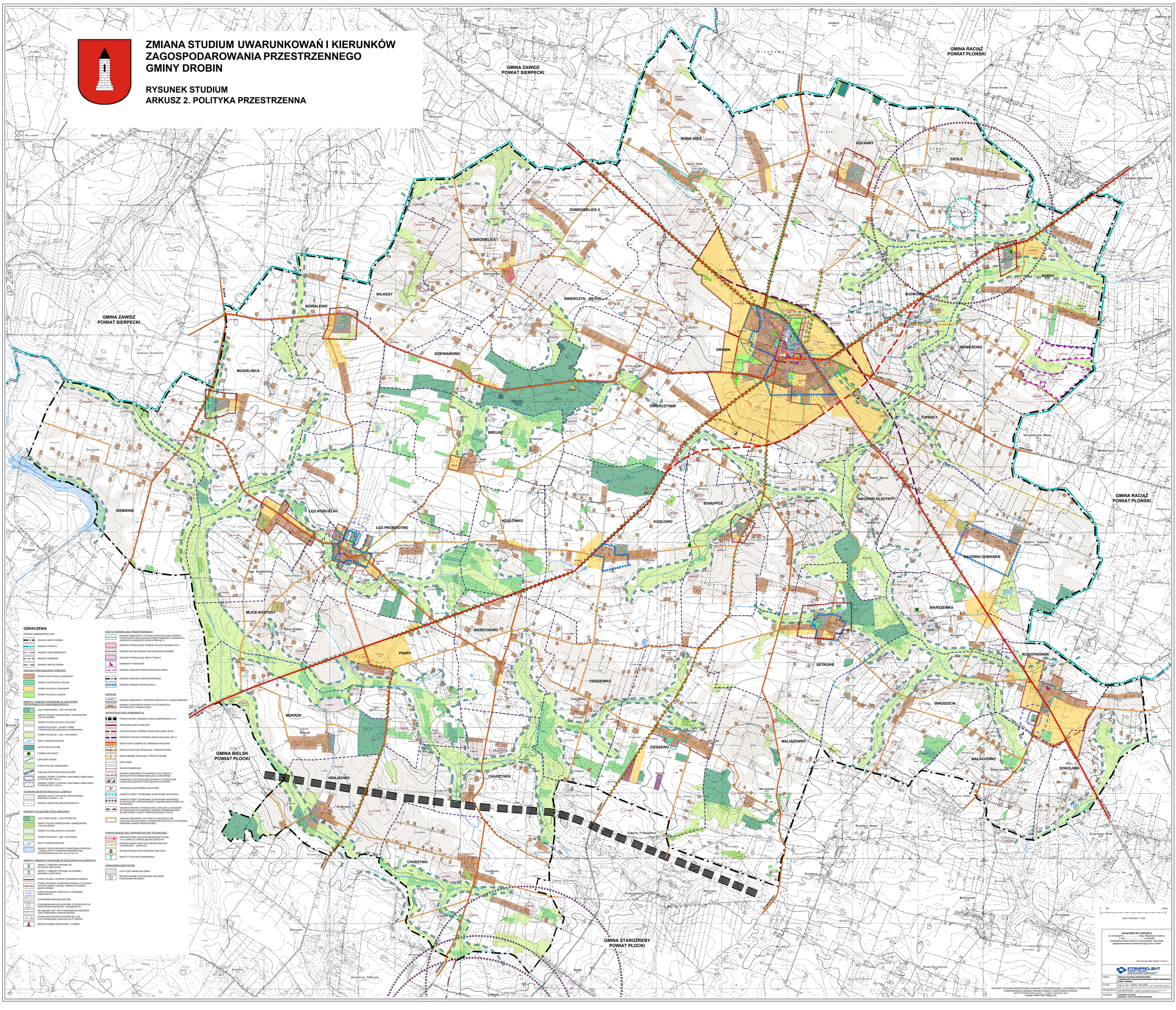
GMINA ZAWIDZ
POWIAT SIERPECKI
GMINA RACIĄŻ
POWIAT PŁOŃSKI
GMINA BIELSK
POWIAT PŁOCKI
GMINA STAROŹREBY
POWIAT PŁOCKI
Drobin
DROBIN
DOBROSIELICE I
DOBROSIELICE II
NOWA WIEŚ
KUCHARY
CIEŚLE
KARSY
BUDKÓW
NIEMCZEWO
TUPADŁY
ŚWIERCZYN - BECHY
ŚWIERCZYNEK
WILKĘSY
KOWALEWO
DZIEWANOWO
MOGIELNICA
BRELKI
SIEMIENIE
ŁĘG KOŚCIELNY
ŁĘG PROBOSTWO
KOZŁÓWKO
KOZŁOWO
BISKUPICE
KŁAKI
NAGÓRKI OLSZYNY
NAGÓRKI DOBRSKIE
MLICE-KOSTERY
BRZECHOWO
PSARY
WARSZEWKA
ROGOTWÓRSK
SETROPIE
CIESZEWKO
WROGOCIN
MOKRZK
CIESZEWO
MALISZEWKO
MAŁACHOWO
SOKOLNIKI
KRAJKOWO
CHUDZYNEK
CHUDZYNO
Kolonia Przeszkowo
GMINA STAROŹREBY
POWIAT PŁOCKI
BIELSK PŁOCKI
DR 60
DR 10
DR 57
DR 62
DR 62 DROBIN - CIECHANÓW
DR 62 DROBIN - RACIĄŻ
DR 62 DROBIN - ŻUROMIN
DR 62 DROBIN - ŻUROMIN
DR 62 DROBIN - ŻUROMIN