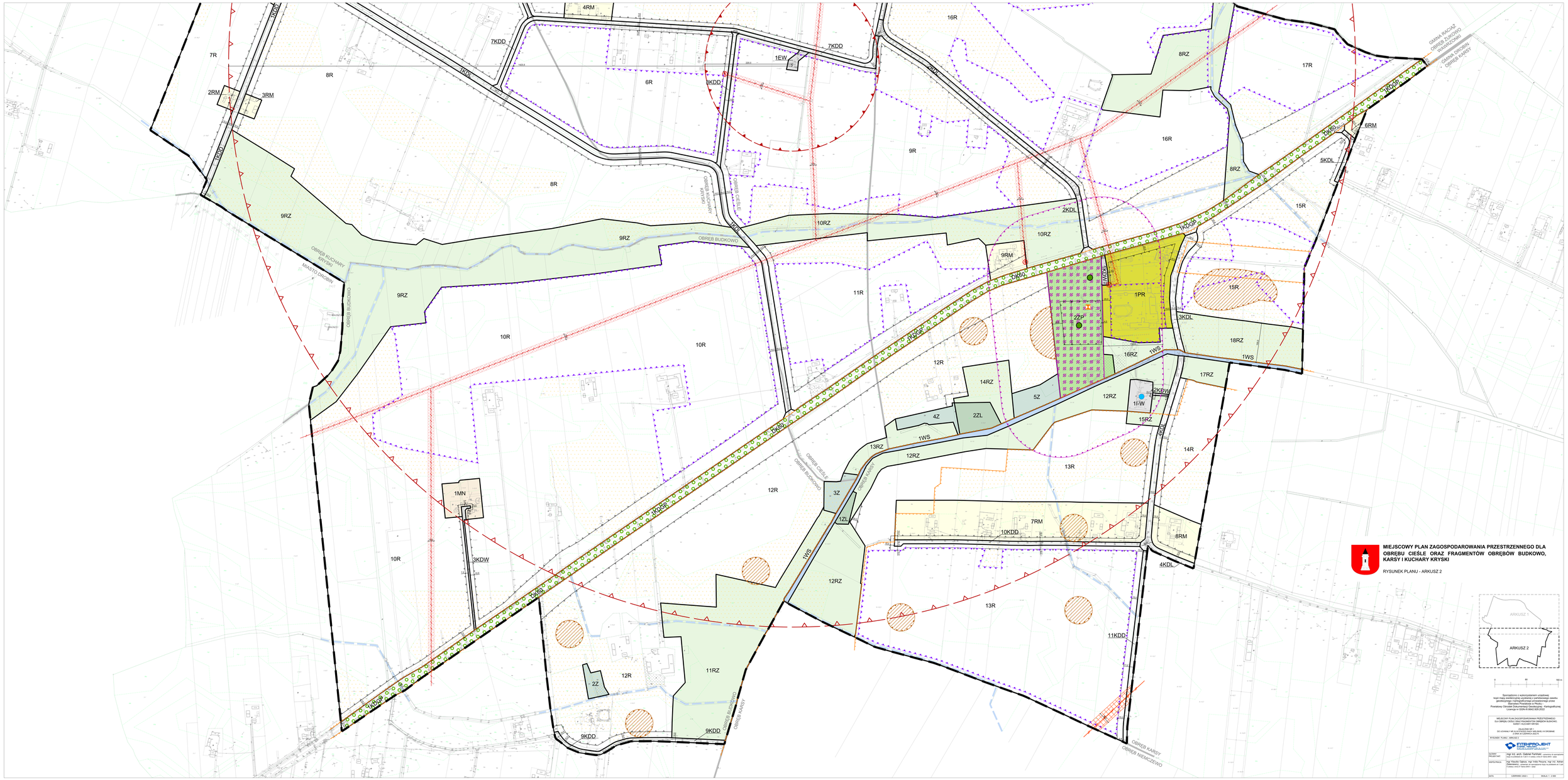

MIEJSCOWY PLAN ZAGOSPODAROWANIA PRZESTRZENNEGO DLA OBRĘBU CIEŚLE ORAZ FRAGMENTÓW OBRĘBÓW BUDKOWO, KARSY I KUCHARY KRYSKI

RYSUNEK PLANU - ARKUSZ 2

ARKUSZ 1

ARKUSZ 2

0 80 160 m

Sporządzono z wykorzystaniem urządzeń kopiujących i drukujących, materiałów mapy zasobu geodezyjnego i kartograficznego prowadzonego przez Starostwo Powiatowe w Płocku.
Powiatowy Ośrodek Dokumentacji Geodezyjnej i Kartograficznej
Licencja nr GZM-0-8642-SDE-2016

MIEJSCOWY PLAN ZAGOSPODAROWANIA PRZESTRZENNEGO DLA OBRĘBU CIEŚLE ORAZ FRAGMENTÓW OBRĘBÓW BUDKOWO, KARSY I KUCHARY KRYSKI	
OPLOTNIK SA DO UCHWAŁY NR XXV/ 0000 / 2022 RADY MIEJSKIEJ W MŁAWIE Z DNIA 30 CZERWCA 2022 R.	
RYSUNEK PLANU - ARKUSZ 2	
	TERPROJEKT SPÓŁKA AKCYJNA 07-410 OSTROŁĘKA, ul. Ks. Piotra Skargi 11, tel. 29 760 22 00, www.terprojekt.pl
AUTOR PROJEKTU	mgr inż. arch. Gabriel Kamiński upr. budowlane: OSTR/0100/91, OSTR/0101/91, OSTR/0102/91, OSTR/0103/91
WSPÓŁPRACA	mgr Wanda Gąłecka, mgr Anita Pieczek, mgr inż. Adrian Zakrzewski - uzyskanie do sporządzenia treści na podstawie art. 5 ust. 2 ustawy z dnia 27 marca 2003 r. - opinia
DATA	CZERWIEC 2022 r. SKALA: 1 : 2 000