MIEJSCOWY PLAN ZAGOSPODAROWANIA PRZESTRZENNEGO TERENÓW W OBRĘBACH GEODEZYJNYCH BISKUPICE, CIESZEWO, DOBROSIELICE ZALESIE II, KARSY, NIEMCZEWO, NOWA WIEŚ, PGR NAGÓRKI DOBRSKIE I SETROPIE

Załącznik Nr 4
do Uchwały Nr ——
Rady Miejskiej w Drohiczie
z dnia ——

Skala 1 : 2 000

Wyrys ze Studium uwarunkowań i kierunków zagospodarowania przestrzennego gminy Drohin

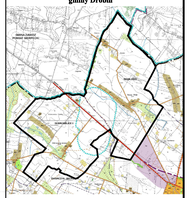

granica obszaru objętego ustaleniami planu

MNR	TERENY ZABUDOWY ZAGRODOWEJ I MIESZKALNICTWA JEDNORODZINNEJ WIEJSKIEJ
MNU	TERENY ZABUDOWY MIESZKALNICTWA JEDNORODZINNEJ I USŁUG
MWU	TERENY ZABUDOWY MIESZKALNICTWA WIELORODZINNEJ I USŁUG
U	TERENY ZABUDOWY USŁUGOWEJ
UTS	TERENY ZABUDOWY USŁUG TURYSTYKI I REHABILITACJI
PU	TERENY OBIEKTÓW PRODUKCYJNYCH, MAGAZYNÓW I USŁUG
PS	TERENY OBIEKTÓW SKŁADOWYCH I MAGAZYNOWYCH
I	TERENY INFRASTRUKTURY TECHNICZNEJ
PG	TERENY EKSPLOATACJI POWIERZCHNIOWEJ
ZP	ZIELEŃ PARKOWA
R	GRUNTY ROLNE Z KOPERNICZNA ZABUDOWĄ ZAGRODOWĄ
PS	LASY PRYWATNE
RL	TERENY POTENCJALNYCH ZALESIEŃ
ZLP	LASY PAŃSTWOWE
ZL	LASY PRYWATNE
RZL	GRUNTY ROLNE ZAREZERWOWANE I ZAWARZONE DO ZALESIENIA
	GRANICE STREF POTENCJALNEJ LOKALIZACJI ELEKTROWNI WIATROWYCH

Graficzne ustalenia planu:

- granica gminy
- granica obszaru objętego ustaleniami planu
- linia rozgraniczająca tereny o różnym przeznaczeniu i różnych zasadach zagospodarowania
- nieprzekraczalna linia zabudowy

RMN	**teren zabudowy zagrodowej i mieszkaniowej jednorodzinnej**
RM	teren zabudowy zagrodowej
R	teren upraw rolnych z zabudową zagrodową
R1	teren upraw rolnych
R2	teren upraw rolnych
ZL	teren lasu
Z	teren upraw rolnych i zieleni nieurządzonej
Ew	teren elektrowni wiatrowej
KDW	teren drogi wewnętrznej
KDD	teren drogi publicznej w klasie dojazdowej
KDL	teren drogi publicznej w klasie lokalnej
KDGP	teren drogi publicznej w klasie głównej ruchu przyśpieszonego
45-56/62	stanowiska archeologiczne
	strefa ochronna elektrowni wiatrowej związana z ograniczeniami w zabudowie - izofona 45 dB

Informacje:

- istniejąca sieć napowietrzna średniego napięcia
- istniejąca/projektowana sieć wodociągowa
- istniejąca/projektowana sieć telefoniczna
- orientacyjne linie rozgraniczające tereny
- granica obrębów wsi
- strefa ochronna elektrowni wiatrowej związana z ograniczeniami w zabudowie - izofona 45 dB

MIEJSCOWY PLAN ZAGOSPODAROWANIA PRZESTRZENNEGO TERENÓW W OBRĘBACH GEODEZYJNYCH BISKUPICE, CIESZEWO, DOBROSIELICE ZALESIE II, KARSY, NIEMCZEWO, NOWA WIEŚ, PGR NAGÓRKI DOBRSKIE I SETROPIE

BUDOWLANE I URBANISTYCZNE USŁUGI PROJECTOWE
mgr inż. Adrian Pajka-Jarmolska
Adresowa pracownia urbanistyczna ul. Kościuszki 1 Drohiczyn, gmina Drohiczyn, powiat siedlecki, województwo podlaskie

Tel./fax 25 681 9 Fax 25 681 9 NIP 5130 200 208 Konto 90 1090 1045 0000 0001 2135 3 e-mail: apjarmolska@o2.pl

Główny projektant: mgr inż. Adrian Pajka-Jarmolska
Urbanista
Członek Izby Urbanistów
Uprawnienia w Pracowni Nr 1/U

P.3