MIEJSCOWY PLAN ZAGOSPODAROWANIA PRZESTRZENNEGO TERENÓW W OBRĘBACH GEODEZYJNYCH BISKUPICE, CIESZEWO, DOBROSIELICE ZALESIE II, KARSY, NIEMCZEWO, NOWA WIEŚ, PGR NAGÓRKI DOBRSKIE I SETROPIE

Załącznik Nr 3
do Uchwały Nr .....
Rady Miejskiej w Drobinie
z dnia .....

N

Skala 1:2 000

0m 20m 40m 60m 80m

Wyrys ze Studium uwarunkowań i kierunków zagospodarowania przestrzennego gminy Drobin

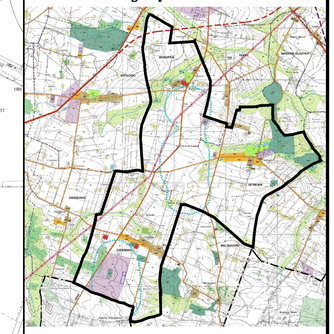

granica obszaru objętego ustaleniami planu

MNR	TERENY ZABUDOWY ZAGRODOWEJ, MIESZKANIOWEJ JEDNORODZINNEJ I USŁUG
MNU	TERENY ZABUDOWY MIESZKANIOWEJ JEDNORODZINNEJ I USŁUG
MWU	TERENY ZABUDOWY MIESZKANIOWEJ WIELORODZINNEJ, JEDNORODZINNEJ I USŁUG
U	TERENY ZABUDOWY USŁUGOWEJ
UTR	TERENY ZABUDOWY USŁUG TURYSTYKI I REKREACJI
PU	TERENY OBIEKTÓW PRODUKCYJNYCH, SKŁADÓW, MAGAZYNÓW I USŁUG
PR	TERENY OBIEKTÓW PRODUKCYJNYCH W GOSPODARSTWACH ROLNYCH
I	TERENY INFRASTRUKTURY TECHNICZNEJ
PG	TERENY EKSPLOATACJI POWIERZCHNIOWEJ
ZP	ZIELEŃ PARKOWA
R	GRUNTY ROLNE Z ROZPROSZONĄ ZABUDOWĄ ZAGRODOWĄ
PS	ŁĄKI I PASTWISKA
RL	TERENY POTENCJALNYCH ZALESIEŃ
ZLP	LASY PAŃSTWOWE
ZL	LASY PRYWATNE
RZL	GRUNTY ROLNE ZARDZEWIONE I ZAKRZEWIONE - DO ZALESIENIA
	GRANICE STREF POTENCJALNEJ LOKALIZACJI ELEKTROWNI WIATROWYCH

Graficzne ustalenia planu:

	granica gminy
	granica obszaru objętego ustaleniami planu
	linie rozgraniczajace tereny o różnym przeznaczeniu i różnych zasadach zagospodarowania
	nieprzekraczalne linie zabudowy
RMN	teren zabudowy zagrodowej i mieszkaniowej jednorodzinnej
RM	teren zabudowy zagrodowej
RU	teren obsługi produkcyjnej w gospodarstwach rolnych
R	teren upraw rolnych z zabudową zagrodową
R1	teren upraw rolnych
R2	teren upraw rolnych
RL	teren zalesień
MNU	teren zabudowy mieszkaniowej jednorodzinnej i usługowej
MWU	teren zabudowy mieszkaniowej i usługowej
U	teren zabudowy usługowej
US	teren sportu i rekreacji
PU	teren zabudowy produkcyjno-usługowej
PG	teren eksploatacji kopalin - teren górniczy "Cieszewo"
ZP	teren zieleni urządzonej
ZL	teren lasu
Z	teren upraw rolnych i zieleni nieurządzonej
Ew	teren elektrowni wiatrowej
KDW	teren drogi wewnętrznej
KDD	teren drogi publicznej w klasie dojazdowej
KDL	teren drogi publicznej w klasie lokalnej
KDZ	teren drogi publicznej w klasie zbiorczej
KDGP	teren drogi publicznej w klasie głównej ruchu przyśpieszonego
46-57/46	stanowiska archeologiczne
	strefa ochronna elektrowni wiatrowej związana z ograniczeniami w zabudowie - izofona 45 dB

Informacje:

	istniejąca sieć napowietrzna wysokiego napięcia wraz ze strefą ochronną
	istniejąca sieć napowietrzna średniego napięcia
	istniejąca/projektowana sieć wodociągowa
	istniejąca/projektowana sieć telefoniczna
	orientacyjne linie rozgraniczające tereny o różnym przeznaczeniu
	granica obrębów wsi
	strefa ochronna elektrowni wiatrowej związana z ograniczeniami w zabudowie - izofona 45 dB

MIEJSCOWY PLAN ZAGOSPODAROWANIA PRZESTRZENNEGO TERENÓW W OBRĘBACH GEODEZYJNYCH BISKUPICE, CIESZEWO, DOBROSIELICE ZALESIE II, KARSY, NIEMCZEWO, NOWA WIEŚ, PGR NAGÓRKI DOBRSKIE I SETROPIE

BUDOWLANE I URBANISTYCZNE USŁUGI PROJEKTOWE
mgr inż. ALICJA PEJTA-JAWORSKA
opracowania planistyczne, projekty infrastruktury technicznej, eksperty z zakresu ochrony środowiska

09-402 Płock, ul. 3 Maja 10 m 80 tel. 0-24 2652268 kom. 504766500 e-mail: apjaworska@wp.pl

Główny projektant: mgr inż. Alicja Pejta-Jaworska
Okręgowa Izba Urbanistów
z siedzibą w Warszawie W.A.-154

P.4