

## **CZĘŚĆ RYSUNKOWA**



Kosztorys mapy zasadniczej 697

Skala 1:1000

Archiwum ewid. Drobin

Gmina Drobin

Przewodniczący

Podpisuje się zgodność niniejszej kopii z oryginałem materiału planowego zasobu geodezyjnego i kartograficznego

Organ prowadzący planowy zasób geodezyjny i kartograficzny	STAROSTA DROBINI 698
Nazwa materiału zasobu	Mapa zasadnicza

Identyfikator ewidencyjny materiału zasobu	P 144 252.321.141
---	-------------------

Data wykonania	29.09.2015 ROSTY
----------------	------------------

Imię i nazwisko osoby wykonującej materiał	60.09.13.499.2015
--	-------------------

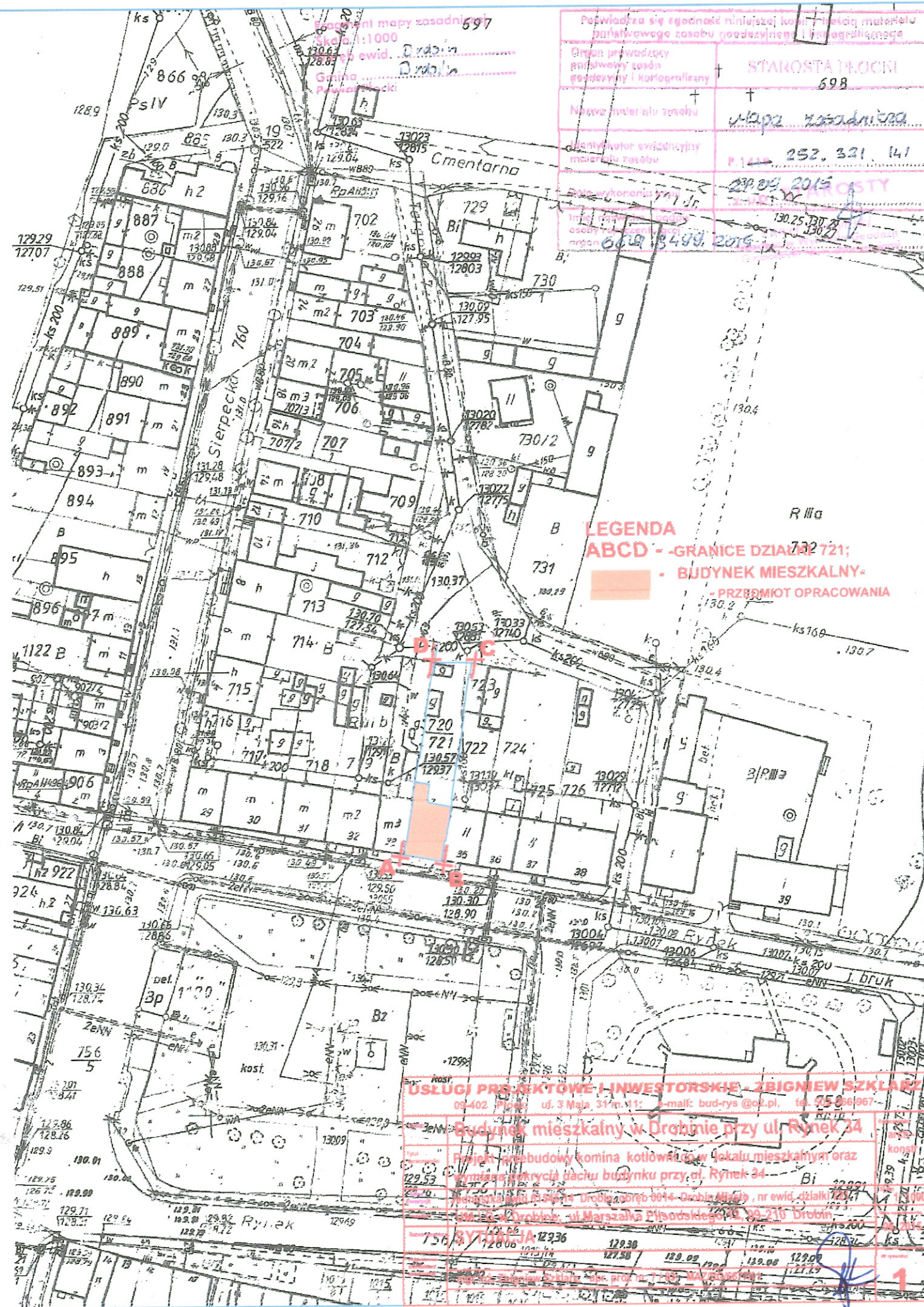

**LEGENDA**  
ABCD - GRANICE DZIAŁKI  
- BUDYNEK MIESZKALNY -  
- PRZEBIÓT OPRACOWANIA

**USŁUGI PROJEKTYWNE I INWESTORSKIE ZBIGNIEW SZKLARZ**  
09-402 Płońsk, ul. 3 Maja 31 m. 11; e-mail: bud-rys@o2.pl; tel. 55 266 067

**Budynek mieszkalny w Drobinie przy ul. Rynek 34**

Projekt przebudowy komina kotłowni w lokalu mieszkalnym oraz  
zamiana wnętrza łazienki budynku przy ul. Rynek 34

Wzrostła 001.01.001.4 Drobin, nr ewid. działki 125.141

125.141 Drobin, ul. Marszałka Piłsudskiego 10, 99-210 Drobin

756 RYDZKA 12336



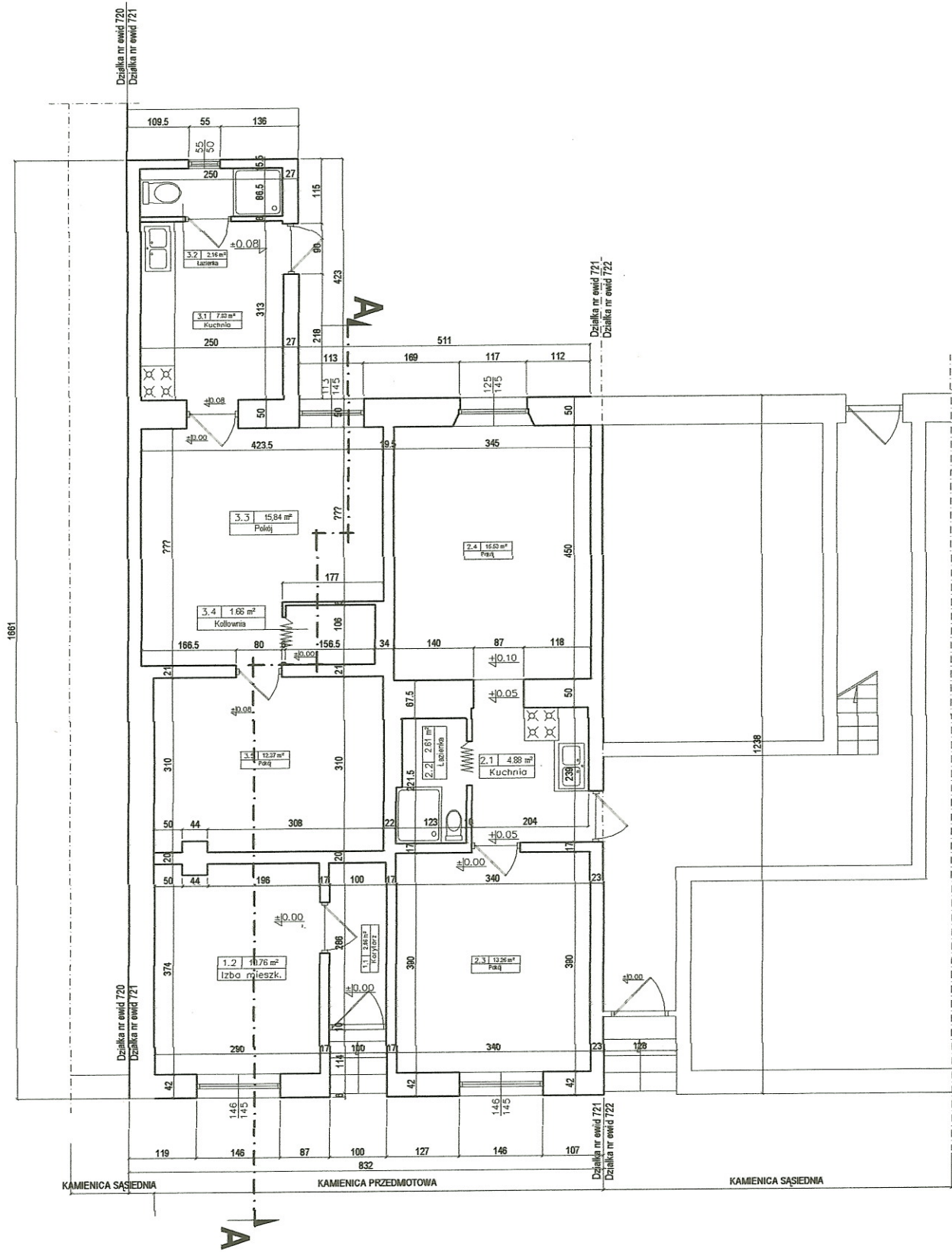

<b>USŁUGI PROJEKTOWE I INWESTORSKIE - ZBIGNIEW SZKLARZ</b> 09-402 Płock; ul. 3 Maja 31 m. 11; e-mail: bud-rys@o2.pl, tel. 502-366-867		
Objekt	Budynek mieszkalny w Drobinie przy ul. Rynek 34	Opracował: arch-konstr
Tytuł opracowania	Projekt przebudowy komina kotłowni co w lokalu mieszkalnym oraz wymiana pokrycia dachu budynku przy ul. Rynek 34	Skala: 1:100
Adres inwestycji	Jednostka ewid.61545.14 Drobin, obręb 0014- Drobin Miasto, nr ewid. działki 721	Data opracowania: 06.2015 r
Wzrost	UM i G w Drobinie, ul. Marszałka Piłsudskiego 12, 09-210 Drobin	Nr rysunku: 2.
Nazwa rysunku	RZUT PRZYZIEMIĄ - inwentaryzacja	
Projektant architektura konstrukcja	mgr inż. Zbigniew Szklarz, upr. proj. nr. 7 / 83; MAZ/BO/6677/01	

Obiekt:	Budynek mieszkalny w Drobinie przy ul. Rynek 34	Opracowanie:	arch-konekt
Typ i zakres opracowania:	Projekt przebudowy kotłowni, łazienki w lokalu mieszkalnym oraz wymiana pokrycia dachu budynku przy ul. Rynek 34	Skala:	1:50
Adres inwestycji:	Jednostka ewid. 61545.14 Drobin, obręb 0014- Drobin Miasto, nr ewid. działki 721	Data opracowania:	06. 2015 r
Inwestor:	UM i G w Drobinie, ul. Marszałka Piłsudskiego 12, 09-210 Drobin	Nazwa rysunku:	<b>RZUT PRZYZIEMIA - inwentaryzacja</b>
Projektant architektura konstrukcja:	mgr inż. Zbigniew Szklarz, upr. proj. nr. 7/83; MAZBO/667/01	Nr rysunku:	<b>3.</b>

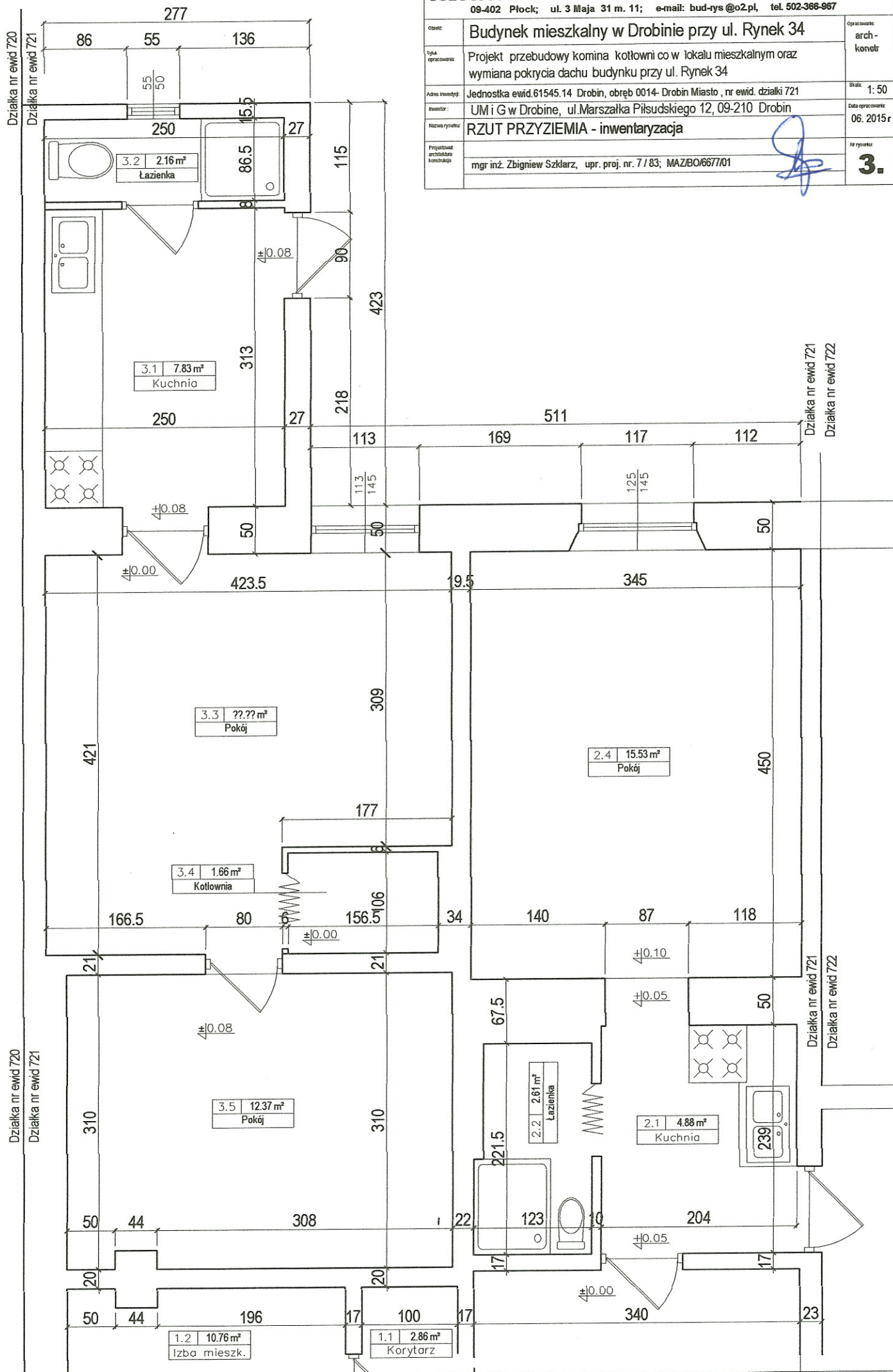

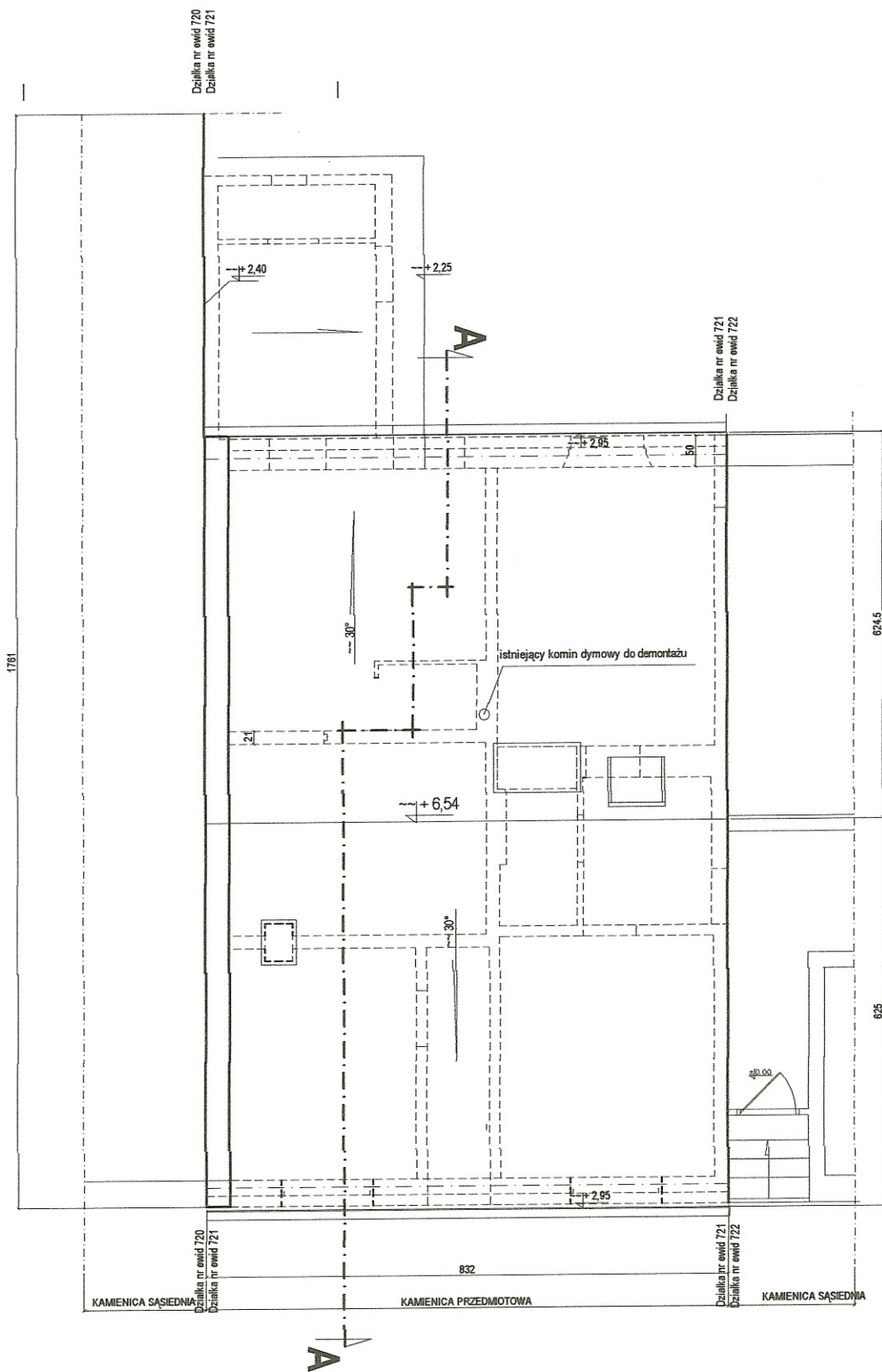

**USŁUGI PROJEKTOWE I INWESTORSKIE - ZBIGNIEW SZKLARZ**  
 09-402 Płock; ul. 3 Maja 31 m. 11; e-mail: bud-rys@o2.pl, tel. 502-366-967

Obiekt:	Budynek mieszkalny w Drobinie przy ul. Rynek 34	Opracowanie: arch- konstr
Tytuł opracowania:	Projekt przebudowy kotłowni co w lokalu mieszkalnym oraz wymiana pokrycia dachu budynku przy ul. Rynek 34	Skala: 1: 100
Adres inwestycji:	Jednostka ewid.61545.14 Drobin, obręb 0014- Drobin Miasto , nr ewid. działki 721	Data opracowania: 06. 2015r
Inwestor:	UM i G w Drobinie, ul. Marszałka Piłsudskiego 12, 09-210 Drobin	Nr rysunku: <b>4.</b>
Nazwa rysunku:	RZUT DACHU - inwentaryzacja	
Projektant: architekta konstrukcyjny	mgr inż. Zbigniew Szklarz, upr. proj. nr. 7 / 83; MAZ/BO/6677/01	