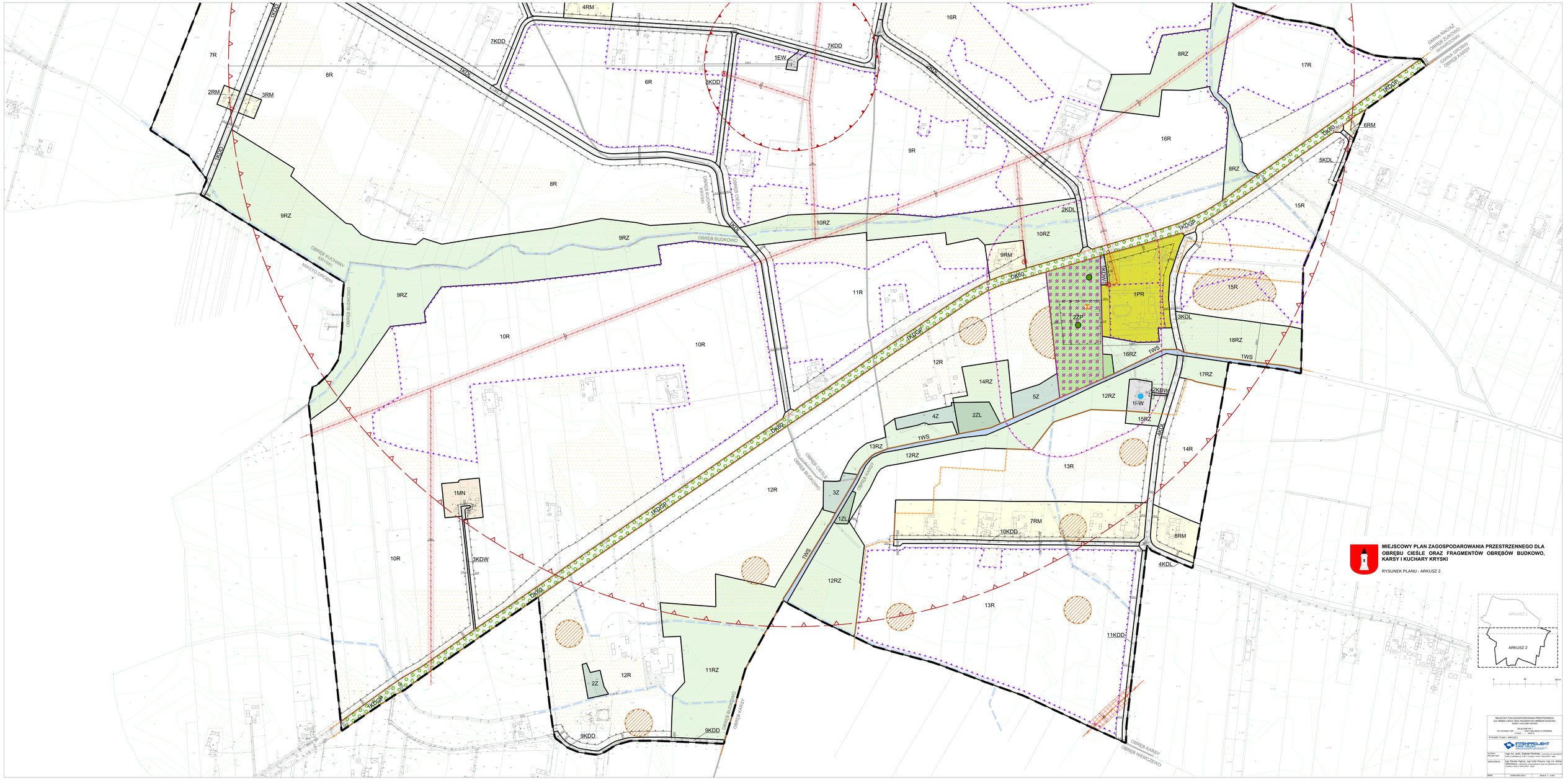
MIEJSCOWY PLAN ZAGOSPODAROWANIA PRZESTRZENNEGO DLA OBRĘBU CIEŚLE ORAZ FRAGMENTÓW OBRĘBÓW BUDKOWO, KARSY I KUCHARY KRYSKI
RYSUNEK PLANU - ARKUSZ 2
ARKUSZ 1
ARKUSZ 2
GMINA BACIĄŻ
OBRĘB ŻUKOWO
GMINA SROCZYN
OBRĘB KARSY
OBREB BUDKOWO
OBREB CIEŚLE
OBREB KUCHARY KRYSKI
MIASTO OROSIN
OBREB KARSY
OBREB NIEMCZEWO
1KDD
2KDD
3KDD
4KDD
5KDD
6KDD
7KDD
8KDD
9KDD
1KDGP
2KDGP
3KDGP
4KDGP
5KDGP
6KDGP
1KDW
2KDW
3KDW
4KDW
1KDL
2KDL
3KDL
4KDL
5KDL
6KDL
1EW
1MN
1PR
2ZP
1PW
1WS
2Z
3Z
4Z
5Z
1ZL
2ZL
4RM
6RM
7RM
8RM
9RM
2RM
3RM
7R
8R
9R
10R
11R
12R
13R
14R
15R
16R
17R
9RZ
10RZ
11RZ
12RZ
13RZ
14RZ
15RZ
16RZ
17RZ
18RZ
8RZ
10KDD
11KDD
MIEJSCOWY PLAN ZAGOSPODAROWANIA PRZESTRZENNEGO DLA OBRĘBU CIEŚLE ORAZ FRAGMENTÓW OBRĘBÓW BUDKOWO, KARSY I KUCHARY KRYSKI
UKŁADOWA RYS.
DO UCHWAŁY NR:
RADY MIEJSKIEJ W DROBINIE
Z DNIA:
RYSUNEK PLANU - ARKUSZ 2
INTERPROJEKT
PROFESJONALNE PRACOWNIE PROJEKTOWE
GŁÓWNY PROJEKTANT:
mgr inż. arch. Gabriel Farbiszewski - uprawnienia do sporządzania miejscowych planów na podstawie art. 5 ust.1 i 2 ustawy z dnia 27 marca 2003 r. - poz.
WSPÓŁPRACA:
mgr Wanda Ogłoza, mgr Ewa Wszyrska, mgr inż. Bożena Ziemkiewicz - uprawnienia do sporządzania miejscowych planów na podstawie art. 5 ust.1 i 2 ustawy z dnia 27 marca 2003 r. - poz.
DATA:
KWIECIEŃ 2022 r.
SKALA: 1 : 2 000